

Maidla metskond 8  
44901:005:0029

Maidla metskond 9  
44901:005:0180

#### TINGMÄRGID:

	PROJ. JUURDEPÄÄSUTEE KATTESERV
	PROJ. MULDE NÖLV
	PROJ. JUURDEPÄÄSUTEE A/B KATE
	PROJ. KRUUSKATE
	PROJ. NÖLVA HALJASTUS
	Profileeritav/kooritav/täidetav mulle
	PROJ. KRAAV
	OL.OL. KRAAVI PUHASTAMINE
	KATASTRIÜKSUSE PIIR
	LIKVIDEERITAV OBJEKT

Scale/Möötkava 1:500

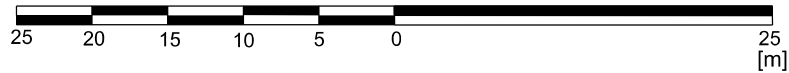

Märkused:  
Koordinaatide süsteem L-EST 97  
Kõrgused EH2000 süsteemis  
Katastriüksuste piirid on informatiivse sisuga  
ja saadud Maa-ametist 04.09.2023



Reg. nr. 10010206 MTR nr EEG000350  
MATER reg.nr MU 0009-00, MP 0009-00

Aadress: Kivi 3, Abja-Paluoja,  
Viljandi maakond 69402  
Telefon: 53325369  
E-mail: laanekraav@laanekraav.ee

TÖÖ NR. 23-30

Tellija: RMK

OBJEKT:  
(asukoh) Mäetaguse maaparandusehitiste ja  
teede ehituse rekonstrueerimisprojekt  
(Ida-Viru maakond, Lügane vald, Rääsa küla)

JOONIS 1: Jõe tee (4490731) ja riigitee nr 13129 Savala - Arvila km 9,365  
ristumiskoha maa-ala plaan

Leht: 1/1 Möötkava: M 1:500 mõöd. 22.08.2023

Möödistas O. Mengel  
Juhataja O. Mengel

Nr.

Teelahendused OÜ

MTR ELK000135, EEP004085, EPE001377

PROJ/DESIGNED A. Afanasjev

KONTR/CHECKED J. Jermoloviš

TELLIJA/CLIENT Laanekraav OÜ

OBJEKT/OBJECT Ida-Viru maakond, Lügane vald, Rääsa küla, 13129 Savala-Arvila tee

LÕIK/SECTION Mahasõidukoht Jõe tee, km 9,340

KUUPÄEV/DATE 29.01.2024

PROJ NR/PROJ NO PP-24-01-01

JOONISE NIMETUS/DRAWING NAME Asendiplaan

JOONISE NR/  
DRAWING NO 1.1

PROJ ETAPP/DESIGN STAGE Põhiprojekt

MÖÖT/SCALE 1:500

REV 0